Pericón núm.3

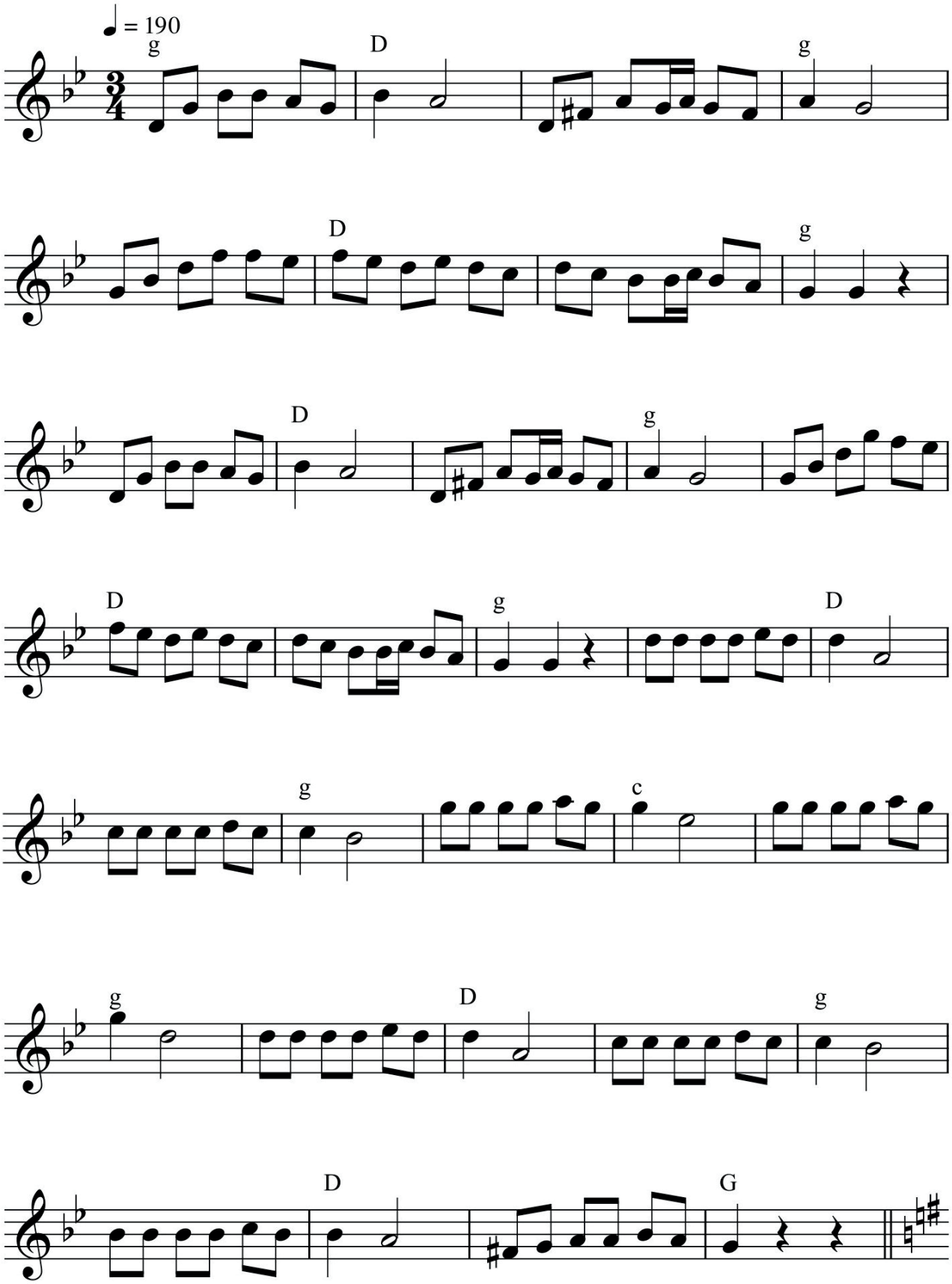

Pericón núm.3

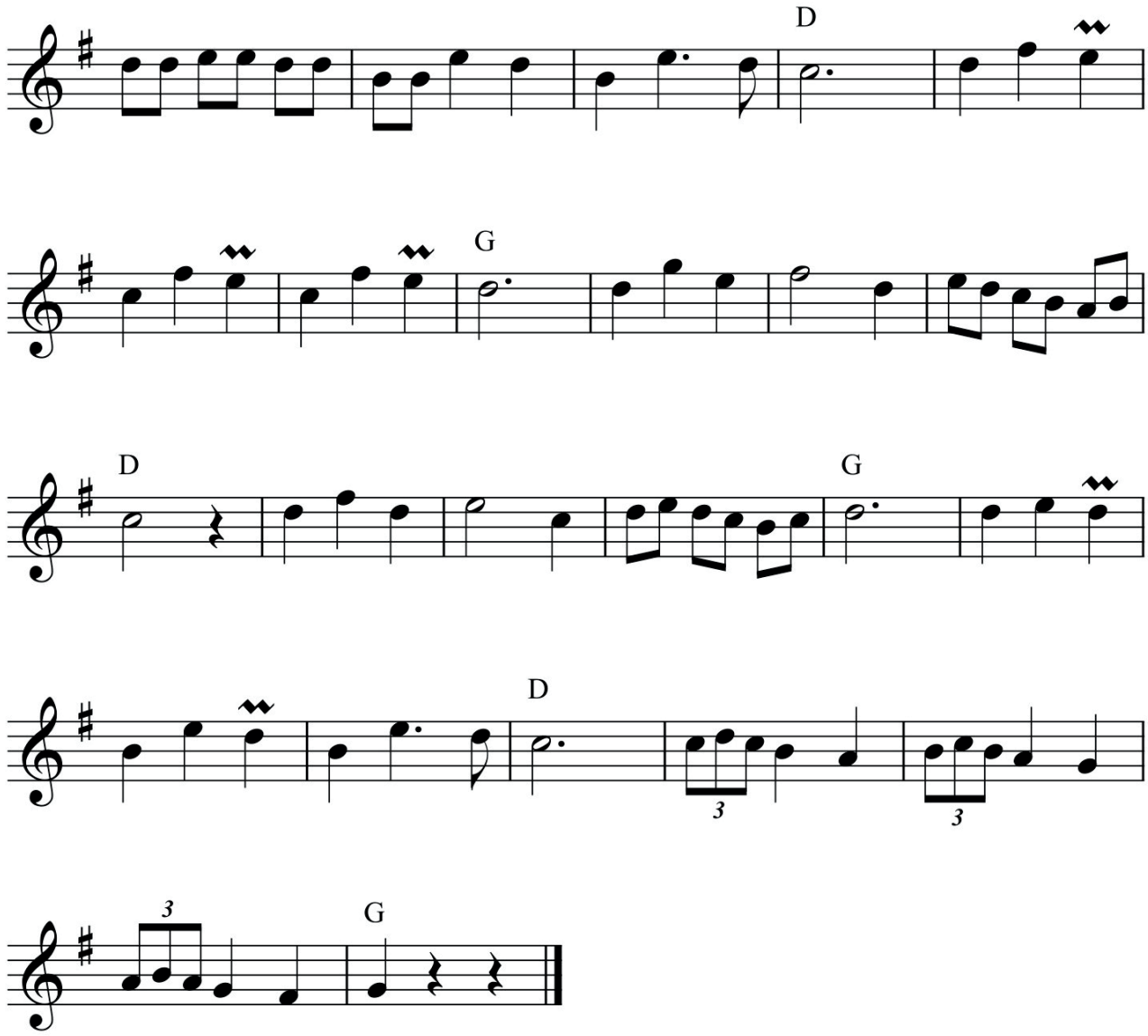

Intèrpret: Pere Anfruns i Guix, *Pere Fosas* (1912-2001).
Població: Olot
Col·lector: Josep Garcia i Miràngels
Codi: CTG - F. 0229. 1993 (23.06.1993)